

「内部委託」の運用フロー一例

薬剤師

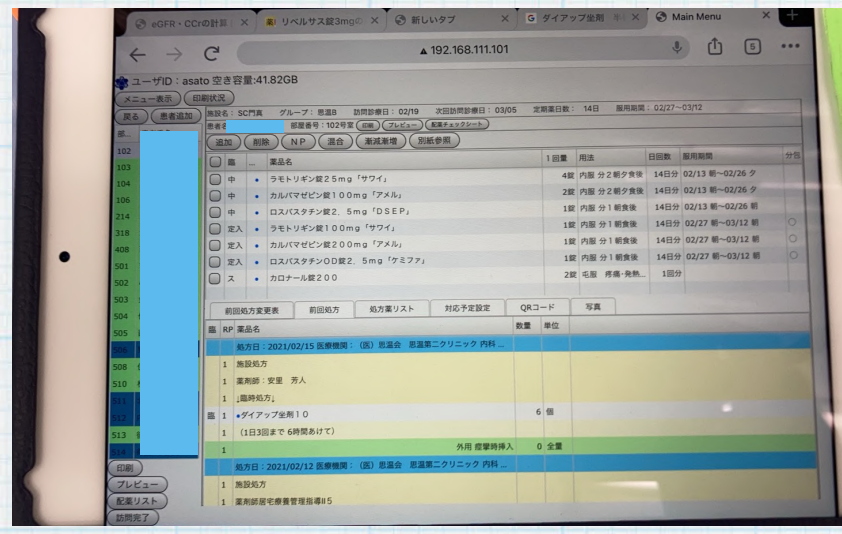

施設名	施設10006	グループ名	グループG01																	
訪問予定日	2021/8/5(木)	定期処方日数	14日																	
服薬期間	8/13(金)~8/26(木)																			
戻る																				
#	患者名	入院	医療機関	診...	処方日	調剤日	服薬期間	入力	拾い	分包	包検	包産	留作	留検	留産	最産	力入	力子	配薬	
1	患者1182		医療機関001	内科	8/5(木)	8/5(木)	8/13(金)~8/26(木)	完	<input checked="" type="checkbox"/>	<input checked="" type="checkbox"/>		完	<input checked="" type="checkbox"/>					<input type="checkbox"/>	<input type="checkbox"/>	
2	患者1186		医療機関001	内科	8/5(木)	8/5(木)	8/13(金)~8/26(木)	完	<input type="checkbox"/>	<input type="checkbox"/>			<input type="checkbox"/>					<input type="checkbox"/>	<input type="checkbox"/>	
3	患者1190		医療機関001	内科	8/5(木)	8/5(木)	8/13(金)~8/26(木)	完	<input type="checkbox"/>	<input type="checkbox"/>			<input type="checkbox"/>					<input type="checkbox"/>	<input type="checkbox"/>	
4	患者1216		医療機関001	内科	8/5(木)	8/5(木)	8/13(金)~8/26(木)	完	<input type="checkbox"/>	<input type="checkbox"/>			<input type="checkbox"/>					<input type="checkbox"/>	<input type="checkbox"/>	
5	患者1298		医療機関001	内科	8/5(木)	8/5(木)	8/13(金)~8/26(木)	完	<input type="checkbox"/>	<input type="checkbox"/>			<input type="checkbox"/>					<input type="checkbox"/>	<input type="checkbox"/>	
6	患者1436		医療機関001	内科	8/5(木)	8/5(木)	8/13(金)~8/26(木)	完	<input type="checkbox"/>	<input type="checkbox"/>			<input type="checkbox"/>					<input type="checkbox"/>	<input type="checkbox"/>	
7	患者1538		医療機関001	内科	8/5(木)	8/5(木)	8/13(金)~8/26(木)	完	<input type="checkbox"/>	<input type="checkbox"/>			<input type="checkbox"/>					<input type="checkbox"/>	<input type="checkbox"/>	
8	患者1846		医療機関001	内科	8/5(木)	8/5(木)	8/13(金)~8/26(木)	完	<input type="checkbox"/>	<input type="checkbox"/>			<input type="checkbox"/>					<input type="checkbox"/>	<input type="checkbox"/>	
9	患者2035		医療機関001	内科	8/5(木)	8/5(木)	8/13(金)~8/26(木)	完	<input type="checkbox"/>	<input type="checkbox"/>			<input type="checkbox"/>					<input type="checkbox"/>	<input type="checkbox"/>	
10	患者2339		医療機関001	内科	8/5(木)	8/5(木)	8/13(金)~8/26(木)	完	<input type="checkbox"/>	<input type="checkbox"/>			<input type="checkbox"/>					<input type="checkbox"/>	<input type="checkbox"/>	
11	患者2951		医療機関001	内科	8/5(木)	8/5(木)	8/13(金)~8/26(木)	完	<input type="checkbox"/>	<input type="checkbox"/>			<input type="checkbox"/>					<input type="checkbox"/>	<input type="checkbox"/>	
12	患者2967		医療機関001	内科	8/5(木)	8/5(木)	8/13(金)~8/26(木)	完	<input type="checkbox"/>	<input type="checkbox"/>			<input type="checkbox"/>					<input type="checkbox"/>	<input type="checkbox"/>	
13	患者1538		医療機関001	内科	8/19(木)	8/19(木)	8/21(土)~9/3(金)	完	<input type="checkbox"/>	<input type="checkbox"/>			<input type="checkbox"/>					<input type="checkbox"/>	<input type="checkbox"/>	
14	患者1846		医療機関001	内科	8/19(木)	8/19(木)	8/21(土)~9/9(木)	完	<input type="checkbox"/>	<input type="checkbox"/>			<input type="checkbox"/>					<input type="checkbox"/>	<input type="checkbox"/>	

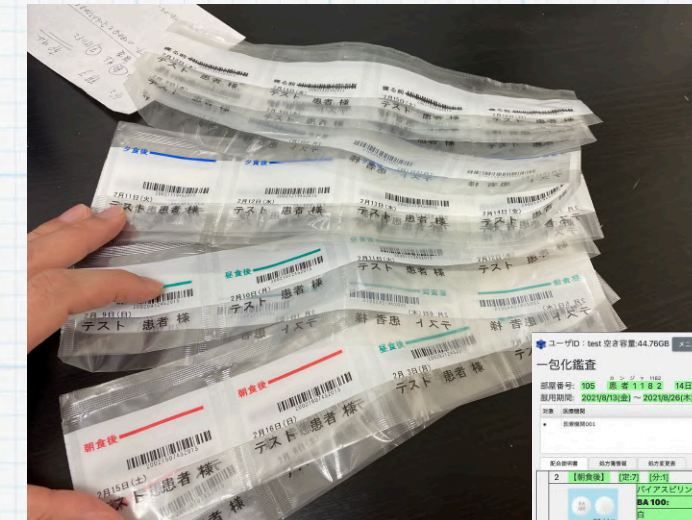

介護施設より
処方変更内容を入力

進捗管理

一包化鑑査
留鑑査
最終鑑査

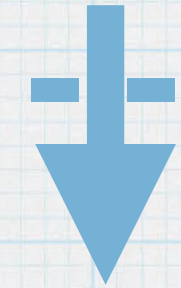

薬局で印刷

患者名(姓)	QRコード	薬名	処方量	調剤日	調剤時間	調剤場所	調剤者
2021年度		NP		2021-07-19	6:02 (日)	1403	7/21 (日)~8/13 (金)
2023年度		薬名	230mg, 内服 1日1回	1403			
2024年度		薬名	230mg, 内服 1日1回	1403	7:00 朝~8:00夕		
2025年度		薬名	230mg, 内服 1日1回	1403			
2026年度		薬名	230mg, 内服 1日1回	1403			



QRコードを使って
レセコン入力

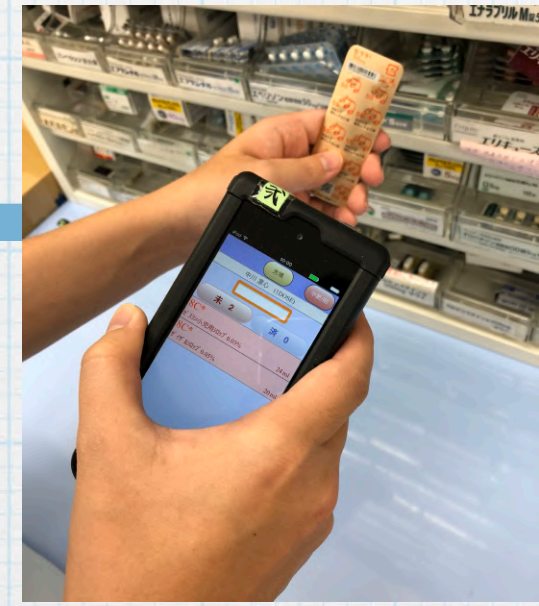

ピッキング



分包作業

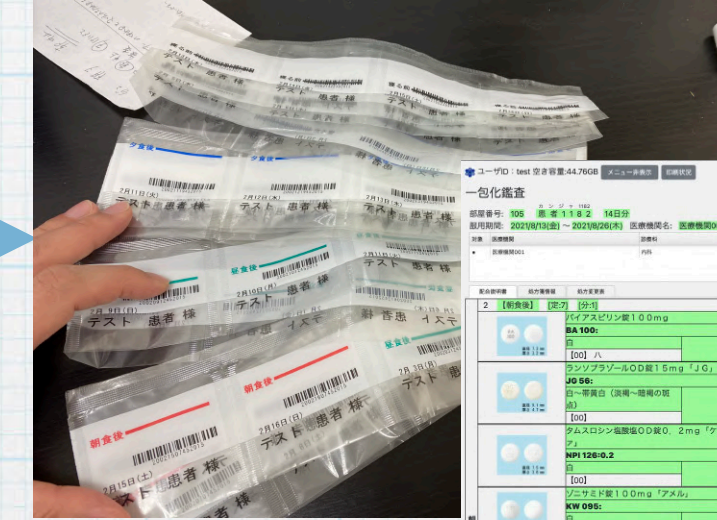

一包化検品
留作業
留検品

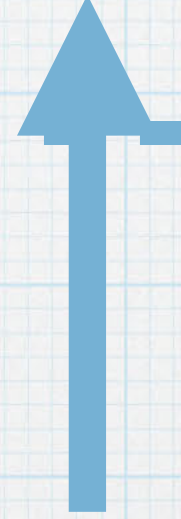

配達

薬局パートナー

電子処方箋・リフィル・オンライン

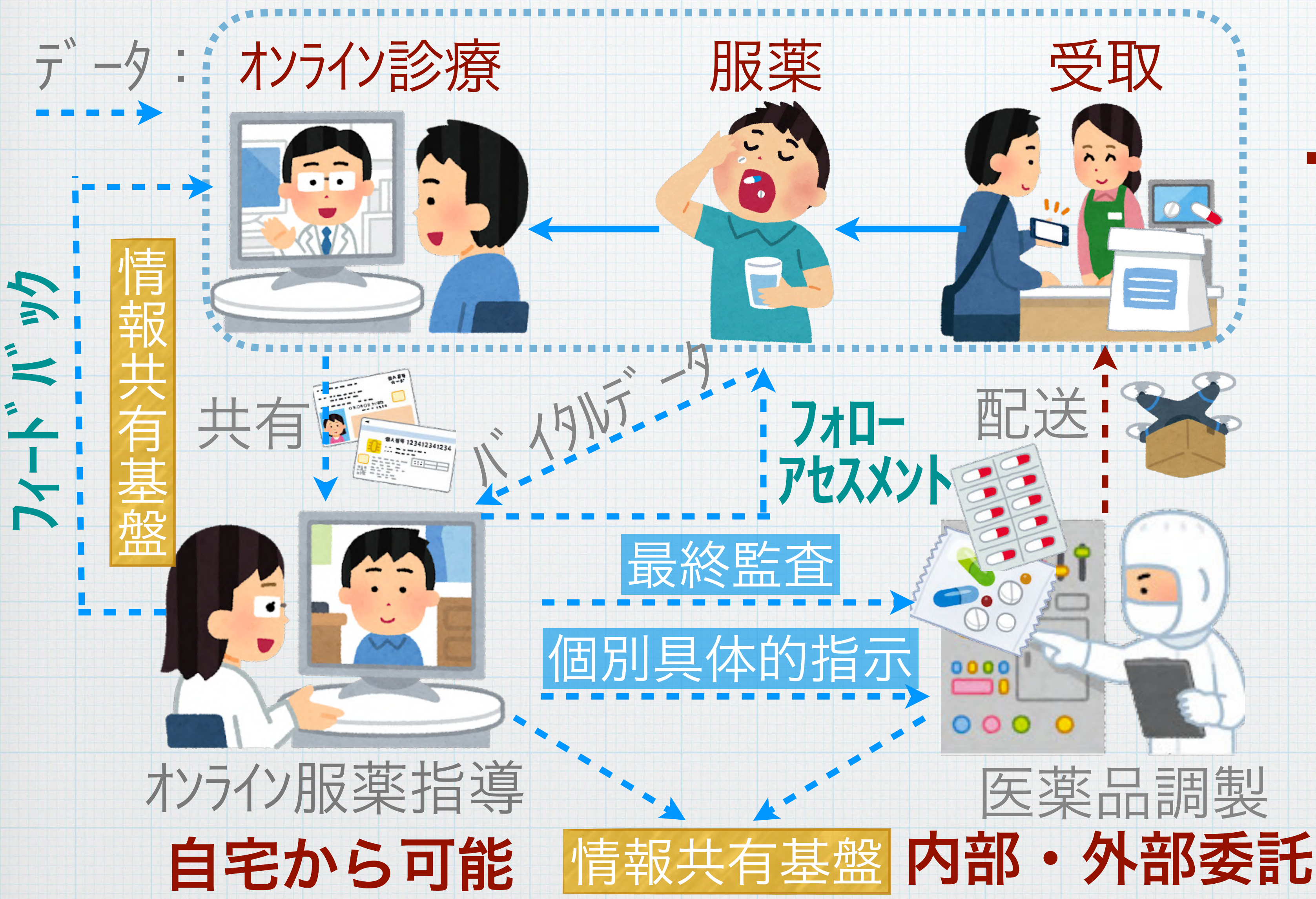

6万軒の薬局
18万人の薬局薬剤師
の価値を最大化

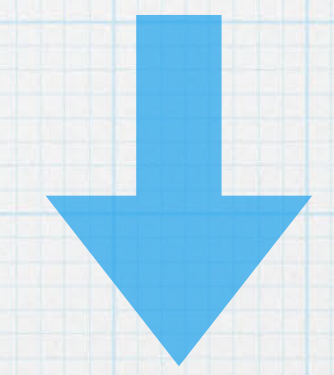

我が国の医療の
課題解決の
一助となる

「外部委託」の効果を最大化する条件

- * 一包化に限定せず、取り揃え等も含む
薬剤師の対人業務を充実させるには必須
- * 距離制限は基本的に設けない
永続性のあるシステム構築を可能にする
- * いわゆる40枚規制の見直し
機械・ICT活用下の調製業務の基準ではない
- * 医療機関の調剤業務も対象とする
中小病院薬剤師の対人業務シフトの重要性

**「外部委託」の
安全性と有効性を
検証するための
実証が必要**

医薬品医療機器等法
施行規則 第十一条の八

処方箋応需薬局の
薬剤師に調剤させること
を薬局開設者に義務付け

現行法では不可能